Inhaltsverzeichnis

Der Neue stellt sich vor 2
Dr Stutz-Egge 5
AGB-Bryysjasse 7
Oldtimerbummel vom 13. Mai 2017 9
Basel Tattoo und d'Baiz am Rhysprung 13
Protokoll der ordentlichen Gesellschaftsversammlung vom 9. Juni 2017 . 15
Protokoll der ausserordentlichen Gesellschaftsversammlung (a.o. GV) . 17
Terminkalender 2017/18 21

's Fänschter vo dr Alte Garde

Johresprogramm 2017/18 AGB- und Spezi Alti Garde 24
Basel Tattoo 2017 26
Summergrillplausch 2017 27
3 x Geburtsdaag 28

Termine Glaibasler

Nr. 132	Freitag, 15. Dezember 2017 Mittwoch, 03. Januar 2018	Redaktionsschluss Neujahrsnummer Versand Neujahrsnummer
Nr. 133	Montag, 22. Januar 2018 Mittwoch, 07. Februar 2018	Redaktionsschluss Fasnachtsnummer Versand Fasnachtsnummer
Nr. 134	Freitag 30. März 2018 Freitag, 11. Mai 2018	Redaktionsschluss GV-Nummer Versand GV-Nummer

Hesch kei Zins für dini Choole – losch lieber s' Huus vom Schäublin moole!

Sammelgasse 3, 4431 Bennwil
Telefon 061 951 19 68 • 079 401 29 00
schäublinpeter.maler@bluewin.ch

Peter schäublin maler

Der Neue stellt sich vor

Seit dem 25. August ist die Glaibasler Cliquenwelt wieder in Ordnung. Die AGB hat wieder einen Obmann. Es ist mir eine Freude und eine Ehre dieses Amt besetzen zu dürfen.

Und wenn ich im Vorfeld der a.o. GV das eine oder andere Mal als „Urgestein" bezeichnet wurde, so möchte ich mein erstes Vorwort nutzen und mich allen vorstellen, welche meine AGB-Geschichte nicht kennen.

Es war am Morgestraich im Jahre 1979, als mich mein Vater durchs Glaibasel führte, bis wir die AGB gefunden hatten. Nach diesem ersten Kontakt ging es dann bald los und ich stand mit etwa 10 weiteren neuen Setzlig in einem Keller und Carli Rupp führte uns in die Kunst des Trommelns ein.

1980 durfte ich dann das erste Mal an der Fasnacht im Vortrab mitlaufen. Nach meinen Setzlig-Jahren bin ich dann in den Stamm übergetreten. Mein erstes Amt im Stamm war noch weit weg vom Vorstandsposten – ich wurde in den frühen Kellerzeiten einer der damals acht (!) Kellerchefs. Als Rolf Plösser das Amt des Tambourmajors übernahm, habe ich seine Nachfolge als Sujetobmann angetreten. Dieser Auftritt dauerte jedoch lediglich ein Jahr, da eine Weiterbildung den grossen Teil meiner Freizeit auffrass. Wie und wann genau mein Engagement bei den Setzlig begonnen hat, weiss ich nicht mehr so richtig. Nebst dem jahrelangen Einsatz als Koch am Weekend und am Spiel-Weekend, habe ich während drei Jahren auch die Larven der Setzlig cachiert, irgendwann das Amt des Kassiers übernommen, wurde somit dann auch zum Blaggeddechef der Setzlig und als dieser Posten im Stamm neu zu besetzen war, habe ich meinen Aktionsradius bezüglich Blaggedde einfach ausgeweitet.

In diesem Jahr durfte ich die Clique zum zehnten Mal als Tambourmajor durch die Fasnacht führen. Dieses ehrenvolle Amt werde ich weiter bekleiden.

Und nun wurde ich zum Obmann gewählt – einstimmig, was mich sehr geehrt hat. Ich habe mir lange überlegt, ob ich mich für das Amt des Obmanns zu Verfügung stellen soll, denn es gibt doch einige grosse und entscheidende Themen, welche in der nächsten Zeit auf den Vorstand zukommen werden. Gab es an der ordentlichen GV noch einige Punkte, welche sich meiner

Kandidatur in den Weg stellten, so hatte ich in der Zwischenzeit mit etlichen AGBlern sehr tiefgreifende und tolle Gespräche und Diskussionen, welche dann schlussendlich meinen Entscheid beeinflussten. Was ich auch als sehr wertvoll und positiv ansehe ist die Tatsache, dass sich unser Obmann a.i. Raphi Schlageter als Vize zur Verfügung gestellt hat und dass ich überzeugt bin, dass wir alle abtretenden Mitglieder des Vorstands durch kompetente Nachfolger ersetzen konnten.

Ich freue mich auf die Arbeit mit dem neuen Vorstand.

Nach meiner Wahl habe ich gesagt, dass ich mich vom Amt des Kassiers der Setzlig trennen will und muss und auch den Blageddechef zur Verfügung stelle und habe Interessenten gebeten, sich nach der GV zu melden. Es freut mich, dass ich für das Amt des Blaggeddechefs meinen Nachfolger in der Person von Marc Forster gefunden habe.

Der Posten des Kassiers Setzlig ist noch zu vergeben – Freiwillige vor!

Patrick

Carrosserie Heckendorn AG

VSCI ////

4104 Oberwil, Sägestrasse 4, Tel. 061 406 90 80, Fax 061-406 90 81

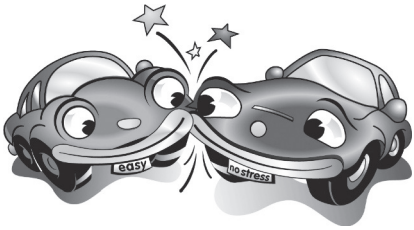

swissgarant

Auto-Unfallreparaturen

24h Pannen- und Unfallabschleppdienst, Tel. 061 406 90 70

persönlich, aufgeschlossen, kompetent

Markus Borner
Hörgeräteakustiker
mit eidg. FA
Geschäftsleiter

Ribanna Gassmann
Techn. Assistentin
Sekretariat, Information

Patrik Cattin
Hörgeräteakustiker
mit eidg. FA

Hörgeräte für grosse und kleine Ohren

Hörhilfe Borner AG

Marktgasse 3, Tramhalt Schifflände, 4001 Basel
Telefon 061 262 03 04 www.hoerhilfeborner.ch

❑ **Ich wünsche eine kostenlose Beratung inkl. Hörtest.**

Name/Vorname: _____

Adresse: _____

Tel. / E-Mail: _____

DR STUTZ-EGGE

LiebiAGB-ler

Zerscht emool mecht y mi uff däm Wääg häärzlig fir s Vertraue bedangge, wo Iir mir entgeegebringet. Y hoff, y ka Eych e guete Kassier syy, so wien y hoff, dass y mii uff Eyri unerschitterligi Zaalygsmoraal derf verloo.

Wär in däären Usgoob vom Glaibasler en Yyzaaligschyyn erwartet het, liggt aigedlig richtig, d Jooresbyydrääg und d Kursgälder wäären an dääre Stell s gaignete Thema.

Will im Joor vom groosse personellen Umschwung und em Abschiidnää vom Glyggekäller au d Kassefierig diräggt bedroffen isch, nutze mir die Gläägehait, zem unseri vier bestehende Bankkontene uffzleese und in en ainzigs, neys, Bankkonto z iiberfiere. Das bruucht halt sy Zyt.

Sobald die ney Bankverbindig bestoot, gib y Eych die wyter, so dass die, wo kai Yyzaaligsschyyn verwände, dr Kassier mit iirer prompte Iberwyysig kenne begaischtere. Den andere blybt e Galgefrischt bis zer Usgoob vom näggschte Glaibasler, wo denn d Fasnachtsbyydrääg no drzue kemme. Gäärn kann y Eych aber au en Yyzaalligsschyyn schigge, yywärfe, iberraiche, sobald y si denn zer Verfiegig haa.

Roland Beuclair
Kassier

Zollimpex AG

Eiri neutrali Zollagentur

Salinenstrasse 61
4133 Pratteln
Tel. 061 33 222 11

info@zollimpex.ch
www.zollimpex.ch
Fax 061 33 222 10

Byyros in Basel-Wyyl, Basel-St. Louis, Rhyfälde-Warmbach, Prattele

Vereinsabzeichen und
-Signete, Siegerpreise,
Cliquenbecher,
Ehrengaben etc.
Kristall Weinkaraffen,
Spezialanfertigungen
nach Ihren Wünschen.
Keramik, Fasnachtsfiguren
Rasche Lieferung,
Reelle Preise,
eigenes Atelier.

Reimann
Graveure

Clarastrasse 25, Basel
Telefon 061 691 00 60
Fax 061 691 74 18
E-mail.reimanngravuren@tiscalinet.ch

Das Fachgeschäft für Zinn und Gravuren

Wacker & Schwob, *Kiechli syt 1928*

Wacker® Käskiechli + Co.

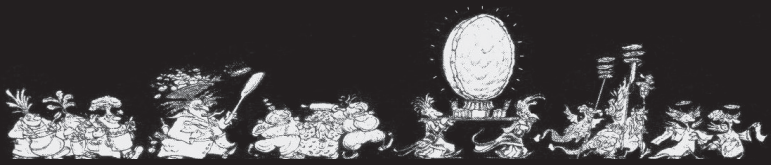

s'Kiechli fiir dr AGB'ler und syyni Speezi

Kaufe kenne Sii Kiechli und Waaie s'ganz Joor
am Kiosk Picassoplatz 4 in Basel / Delifon 061 272 46 42
Mo - Do 0600 - 1800 / Fr 0600 - 1600
oder
in der Beggerei am Walkeweg 36 in Basel
Mi 0800 - 1400
Delifon 061 333 21 00 / info@wacker-schwob.ch

www.wacker-schwob.ch

S'GANZ JOOR ÖBIS FEINS !

Liebi AGB-Familie

Mir mechte Eych au das Johr wiider zue unserem tradizionelle Bryys-jasse ylade und zwor uff e

Frytig, 13. Oggtober 2017, 19:00 im Glyggekäller

Spiilaafang isch allewyl no punkt halber Achti (19:30)

D'Reegle sin unveränderet (aifache Schieber, kai Wyys oder sunschtige Schnigg-Schnagg). Ass d'Jury immer rächt het, isch glaar.

D'Aamäldig schiggt me bis am **Frytig, 6. Oggtober 2016** an Marco Scalabrini, Im Surinam 128, 4058 Basel. Delifon 061 681 88 44 (zoobe) oder per E-Mail: marco.scalabrini@bluewin.ch.

Mir hän e neyje Seggelmaischter und sin au am Yrichte vom e neye Bankkonto. Das bruucht aber non ebitz Zyt und drum finden ihr au kai Yzahligsschyn fir 's Bryysjasse im Couvert vo däm Glaibasler. Mir ziehn das Mool die **35 Stutz** am 13. Oggtober bi de Dailnähmer perseenlig y.

Mr hän drfiir gsorgt, dass au das Johr jeedi Mitspiilere und jeede Mit-spiiler e Bryys mit haim näh ka.

Also dr Compi aastelle oder 's Delifon in d'Hand nä und sich aamälde.

Im Namme vom OK: Marco

Plattner AG FIAT erdgas fahren

Autoreparaturwärggschtatt und Familiebetrieb syt 1930

Winkelriedplatz 8, 4053 Basel (im Gundeli)
Tel. 061 361 90 90 www.garage-plattner.ch

D'Basler FIAT-Verträttig syt 1955

Mer verkaufe und repariere FIAT-Personewääge und Nutzfahrzyyg, fligge Camper und au alli Fremdmargge.

Usserdäm simmer Spezialischte fyr FIAT-Ärdgasauti.

Syt iber 50 Joor reschtauriere und repariere mir Veterane- und Liebhaberfahrzyyg vo sämtlige Joorgäng und Automargge.

Oldtimerbummel vom 13. Mai 2017

Wie in den Vorjahren führten Marco Scalabrini und Rolf Plattner den Oldtimerbummel durch.

Am Samstagmorgen trafen sich die Oldtimerfahrer und die Beifahrer zum Start in Rolfs Werkstatt am Winkelriedplatz.

Was die Oldtimerfahrzeuge anbelangt, waren alte Engländer in der Überzahl. Wenig englisch war der Arbeitshandschuh der in einem Triumph auf dem Boden des Beifahrersitzes lag. Alte Engländer fahren Rolf, Marco, Edi, Michi, Peter Schäublin, Urs Striebel, Andi Fischer. Wer mehr sehen möchte, besucht die Galerie Oldtimerbummel auf der AGB-Homepage.

Die Route führte über Gempen – Nunningen – Passwangstrasse – Schelten – Délémont – Soyhières – Movelier – Ederswiler – Roggenburg – Kleinlützel – Röschenz – Challstrasse – Hofstetten – Basel.

Am schönsten war es um den Nunningerberg, wo sich das Schwarzbubenland von seiner besten Seite zeigt. Vor uns fuhr Fritzens roter sechs Zylinder Porsche 911 Speedster Turbo Cabrio, dem noch zwei Betriebsjahre bis zur Erreichung des Oldtimerstatus fehlen.

Zuweilen fuhr Basil das Fahrzeug und Fritz nahm im Fond von Marcos Jaguar platz. Das älteste Auto war Rolfs gelber Alvis aus dem Jahre 1927.

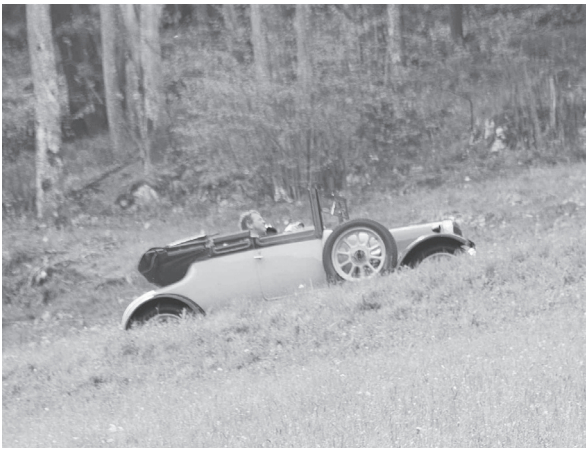

Im Anstieg auf der Passwangstrasse hatte der Setzligjeep einige Mühe. Die Mannschaft des von Däni Forster pilotierten, mit Simon und Gabriel Füllhaas sowie Valentin Fischer besetzten Militärfahrzeuges schien es indes sehr lustig zu haben.

Essen gab es in der Wirtschaft Guldenthal, Scheltenstrasse 172, Ramiswil/SO. Die Wirtin ist eine sogenannte Ausserschwyzerin aus Wollerau/SZ. Beurteilung: Freundlich und gut, eine Empfehlung.

Wie auch schon letztes Jahr verfuhr sich die Spitze des Trosses. Dieses Jahr in Soyhières, zu deutsch Saugern. Statt Richtung Movelier abzuzweigen, fuhr der leading car trotz seiner 90 Jahre rassig Richtung Liesberg weiter um irgendwann zu wenden und zurück über Saugern den vorgeplanten Weg Richtung Movelier wiederzufinden.

Ein Geschicklichkeitswettbewerb wurde mit den Fahrzeugen auf einem Parkplatz auf der Challstrasse abgehalten. Ziel war es, beim Rückwärtsfahren möglichst knapp an eine Marke zu gelangen, ohne diese zu touchieren. Gut lachen

konnte das Team Forster/Füllhaas mit der besten Sicht im offenen Jeep. Der Beifahrer des Teams mit dem grössten Abstand zur Marke hatte den Bummelbericht zu schreiben. Hier die Beifahrer der drei besten Teams:

Gabriel Füllhaas	9.0 cm
Basil Erath	13.4 cm
Peter Keller	14.0 cm

Weitere Beifahrer waren: Marc Forster, Roli Meier, Luki Banzhaf und Peter Schoch. Einmal mehr bot der Oldtimertag die Gelegenheit, viele wunderbare Autos kennen zu lernen.

André Perret

Begeisterung?
«Mit Sicherheit den richtigen Ton treffen.»

Was immer Sie vorhaben. Wir sind für Sie da.

Michel Christener
Versicherungs-/Vorsorgeberater

Helvetia Versicherungen
Generalagentur Liestal
Rheinstrasse 3, 4410 Liestal
T 058 280 35 22, M 076 425 30 31
michel.christener@helvetia.ch

helvetia
Ihre Schweizer Versicherung.

Basel Tattoo und d'Baiz am Rhysprung

Scho sin die baide Aaläss – wo d'AGB wiider in d'Hoose gstiigen isch – Gschicht. Aimool meh het's e vollen Ysatz bruucht in dr Tattoo-Street, wo d'AGB wiider e Baiz het kenne fiehre.

's Basel Tattoo lydet als wie meh under em Schwund vo de Zueschauerzahle. Me het drum bi dr Gschäftslaitig beschlosse, die allewyl wie weniger gfrogte Friehvorstellige drastisch z'reduziere. Das het bedytet, ass es numme no 10 Vorstellige gää het, numme no aini drvo e Friehvorstellig. Y bi zwor allewyl im Hälfer-Materialoffice vom Basel Tattoo im Ysatz gsi, aber y ha scho do und dert gheert, ass die Reduktion vo de Vorstellige sich au in dr Tattoo-Street usgwirggt het.

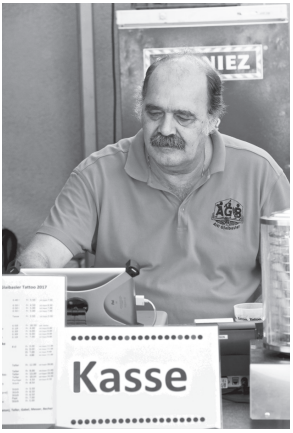

Sygs wies well, es isch z'letscht emänd alles guet iber d'Bihni mit dr Tattoobaiz vo dr AGB. 's het aber au das Johr wiider vyl Hälfer gha, wo dr Stamm bim baize understitzt hän, syges d'Fraue oder divärsi elteri Heere vo dr Alte Garde.

Scho Tradizion isch jo au d'Baiz am Rhysprung am Oobe vor em 1. Augschte. Wiider isch dä zwaiti Aaloss ganz kurz non em Tattoo iber d'Bihni gange. Die logistischi Uffgoob fir die Verantwortlige isch nit z'underschetze.

All dääne, wo in irgend ere Form zem Erfolg vo däne baide Aaläss bydrait hän, schigge mer uff däm Wääg e härzlig Danggscheen. WeWa

Die glaini Druggerey im Glaibasel

Mir drugge nit nur „Dr Glaibasler“, d'Glyggezytig vo dr AGB, sondern au fir Glygge, Wääge und Schnitzelbängg dr Zeedel. Das isch aber noonig alles, mir drugge au no Raiseprospäggt, Biiro- und Wärbedruggsache. Kemmet doch emool zuenis, wenn er Druggsache bruuchet, mir beroote eych gärn.

Walz + Co. Inhaber Werner Walz, Brysacherstrooss 8, 4057 Basel
Delifoon und Fax 061 691 65 33, E-mail walz.werner@gmail.com

Protokoll
der ordentlichen Gesellschaftsversammlung vom 9. Juni 2017 im Restaurant Rebhaus

Beginn: 20.00 Uhr – Schluss: 21.00 Uhr

Vorsitz: Raphael Schlageter (Obmann a.i.)
Protokoll: André Perret (Schreiber)

Der Obmann begrüsst die 52 anwesenden Mitglieder.
17 Mitglieder haben sich entschuldigt.

1. Protokoll der GV des Vorjahres

Das Protokoll der GV 2016 wurde im „Glaibasler“ Nr. 130 abgedruckt und wird deshalb nicht verlesen. Die Versammlung stimmt dem Protokoll zu.

2. Mutationen Stamm

Der Obmann stellt folgende neue Aktivmitglieder vor, die in die AGB aufgenommen werden:

Neuaufnahmen:

Andreas Ruf	Pfeifer	von Setzlig
Valentin Fischer	Pfeifer	von Setzlig
Tobias Räuchle	Tambour	nach Probejahr
Peter Keller	Vortrab	nach Probejahr
Michel Bättig	Vortrab	nach Probejahr

Jubilare:

Steff Rudin	25 Jahre	Bild
Patrick Schwander	25 Jahre	Bild
Roman Häusler	25 Jahre	Bild

Mutationen:	bisher:	neu:
Christoph Zeiser	Tambouren	Vortrab

Mutationen Alte Garde: keine Mutationen

Mitgliederbestand per Gesellschaftsversammlung 2017

Gesamt	**197**	**Vorjahr**	**222**
Stamm	74	Vorjahr	75
Vortrab	19	Vorjahr	18
Pfeifer	24	Vorjahr	24
Tambouren	31	Vorjahr	33
Passive	90	Vorjahr	110
Alte Garde	**33**	**Vorjahr**	**37**
Aktive	12	Vorjahr	14
Vortrab	7		
Pfeifer	2		
Tambouren	3		

Nicht Aktive der Alten Garde	11	Vorjahr	9
Passive der Alten Garde	10	Vorjahr	14 (inkl. 6 Freimitglieder)

3. Jahresberichte der Obmänner (Stamm / Alti Garde / Setzlig)

Die Jahresberichte wurden im „Glaibasler“ Nr. 130 abgedruckt; sie werden deshalb nicht verlesen. Die Jahresberichte werden genehmigt.

4. Bericht des Materialverwalters

Der Materialverwalter ist nicht anwesend. Der mündliche Bericht entfällt.

Die restlichen Traktanden werden an der ausserordentlichen Gesellschaftsversammlung vom 25. August 2017 behandelt.

Basel, 9. Juli 2017

André Perret
Schreiber

René Salathé AG
Getränkedepot
Rampenverkauf / Lager
Falkenstrasse 10,
Freulergebiet Muttenz /
Birsfelder Seite
Postadresse: Postfach 715,
4127 Birsfelden
Tel. 061 313 27 21
oder 311 63 10
Fax 061 313 06 62

Protokoll
der ausserordentlichen Gesellschaftsversammlung (a.o. GV) vom 25. August 2017 im Restaurant Rebhaus

Vorsitz:	Patrick Volken	Obmann
Protokoll:	André Perret	Schreiber

Der Obmann begrüsst die 64 anwesenden Mitglieder.
17 Mitglieder haben sich entschuldigt.

Beginn: 20.00 Uhr – Ende: 21.15 Uhr

1. Kassaberichte

Sämtliche Kassenberichte liegen auf.

Kasse Stamm	Verlust	Fr.	- 4’095.89
Kasse Alti Garde	Verlust	Fr.	- 11’423.20
Kasse Setzlig	Gewinn	Fr.	2’978.45
Kasse Keller	Verlust	Fr.	- 11’040.03

2. Bericht der Rechnungsrevisoren und Décharge-Erteilung

Der 1. Revisor verliest den Revisorenbericht, der folgende Einzelheiten enthält:

Kasse Stamm	Verlust	Fr.	- 4’095.89
Kasse Alti Garde	Verlust	Fr.	- 11’423.20
Kasse Setzlig	Gewinn	Fr.	2’978.45
Kasse Keller	Verlust	Fr	- 11’040.03
Total	**Verlust**	**Fr.**	**- 23’580.67**

Der Gesellschaftsversammlung wird die Genehmigung der vorliegenden Jahresrechnungen empfohlen. Die Versammlung stimmt dem Revisorenbericht mit grossem Mehr zu und erteilt die Décharge.

3. Wahl des Tagespräsidenten

Raymond Schmid wird durch Akklamation gewählt.

P A U S E

4. Demissionen / Wahlen GV 2017

Demissionen:	Obmann a.i.	Raphael Schlageter
	Kassier	Milton Faulhaber
	Obmann Sujetkommission	Kevin MacCabe
	Materialverwalter	Roman Häusler

Neu gewählt bzw. bestätigt:

Vorstand:

Obmann Stamm	Patrick Volken
Vizeobmann	Raphael Schlageter
Pfeiferchef	Sven Schwander
Tambourenchef	Dominic Kipfer
Vortrabchef	Simon Stocker
Schreiber	André Perret
Säckelmeister	Roland Beuclair
Tambourmajor	Patrick Volken
Chef des Geselligen	Urs Striebel
Obmann Sujetkommission	Marius Schlageter
Materialverwalter	Florian Käppeli
Obmann Setzlig	Daniel Forster
Obmann Alti Garde	Jörg Nussbaum
Beisitzer	vakant

Der Obmann bedankt sich bei Raymond Schmid für die speditive Durchführung der Vorstandswahlen.

5. Wahl der Rechnungsrevisoren und des Suppleanten

Bereits gewählt sind:	1. Revisor:	Edi Etter
	2. Revisor:	Serge Kirchhofer
Zu wählen ist:	Suppleant:	Alain Wyss

6. Sujetkommission

Obmann	Marius Schlageter
Mitglieder	Daniel Burri (Laternenmaler) Christoph Zeiser (Requisit) Raphi Banzhaf, Andreas Brogli
Materialchef	Florian Käppeli

7. Wahl der Kellerkommission (entfällt, siehe unten Anträge)

8. Wahl der Trommel- und Pfeiferlehrer

Instruktoren/Stamm:	Tambouren	Tobi Lerch
	Pfeifer	Christian Wildi
Instruktoren/Setzlig:	Tambouren	Remo Scalabrini, Daniel Demond (schriftlicher Vertrag)
	Pfeifer	Sven Schwander

Instruktoren	Pfeifer	Sven Schwander
Erwachsenenschule:	Tambouren	keine Auszubildenden

9. Festsetzung der Jahresbeiträge und Kursgelder

Die Jahresbeiträge bleiben gleich.

AGB Stamm Aktiv	Fr. 100.–	
AGB Passiv	Fr. 30.–	
AGB Stamm Kursgeld	Fr. 0.–	(Bei externen Instruktoren beträgt das Kursgeld Fr. 50.–, siehe Ziff. 15, Protokoll GV 2009)
AGB Setzlig Kursgeld	Fr. 70.–	
AGB Alte Garde	Fr. 100.–	

(Die Alte Garde setzt ihren Beitrag an ihrer Cliquenversammlung fest)

10. Anträge

Antrag Stefan Bruderer bezüglich Aufgabe des Cliquenkellers an der Hammerstrasse sowie Kündigung des Übungslokals im Claraschulhaus.

Vorabstimmung	Ja	Nein	Enthaltungen
Eintreten auf Antrag	50	0	9
Keller aufgeben	38	3	18

AGB Keller und Übungslokal Claraschulhaus werden auf das nächst mögliche Datum gekündigt.

11. Diverses

Ehrenmitgliedschaft

Stefan Bruderer wird von der Gesellschaftsversammlung zum Ehrenmitglied ernannt.

Basel, 25. August 2017

André Perret
Schreiber

Liebe Stefan

Dr Redaggder vom Glaibasler gratuliert Dir härzlig zer Ehremitgliidschaft, die hesch Du wirgglig verdient. Du stohsch zwor nimm an dr Spitze vo dr AGB, aber y glaub, dass Du bi Dyner Erfahrig, wo De in dr lange Zyt als Obmaa gsammlet hesch, sicher no do und dert kasch Schitzehilf laischte.

Mit liebe Griess
Werni Walz

Ihre kompetänte Partner fir brennendi Broblemleesige

Mokesa
AG für Kamin- und Feuerungsbau

Mokesys®
Rohrwandverkleidungssysteme

Mokesa AG Freulerstrasse 10 CH-4127 Birsfelden
Tel. +41 61 319 99 70 Fax +41 61 319 99 79 info@mokesa.ch

Terminkalender 2017/18 Stand: 21.08.2017

SEPTEMBER 2017

Freitag, 22.09.2017	20:00	Übung Pfeifer, AGB-Keller
	20:15	Übung Tambouren, Claraschulhaus
	22:00	Stamm AGB-Keller
Freitag, 29.09.2017	20:00	Übung Pfeifer, AGB-Keller
	20:15	Übung Tambouren, Claraschulhaus
	22:00	Stamm Rebhaus

OKTOBER 2017

Freitag, 06.10.2017	20:00	Stamm Rebhaus
Freitag, 13.10.2017	**19:30**	**Bryysjasse im AGB-Keller**
Freitag, 20.10.2017	20:15	Gemeinsame Übung, Claraschulhaus
	22:00	Stamm AGB-Keller
Freitag, 27.10.2017	20:00	Übung Pfeifer, AGB-Keller
	20:15	Übung Tambouren, Claraschulhaus
	22:00	Stamm Rebhaus

NOVEMBER 2017

Freitag, 03.11.2017	20:00	Übung Pfeifer, AGB-Keller
	20:15	Übung Tambouren, Claraschulhaus
	22:00	Stamm Rebhaus
Samstag, 04.11.2017		Glaibasler Källerabstiig
Freitag, 10.11.2017		Sujetpräsentation, separates Programm
Freitag, 10.11.2017	20:15	Gemeinsame Übung, Claraschulhaus
	22:00	Stamm Rebhaus
Montag, 13.11.2017	20:00	Vorstandssitzung im AGB-Keller
Freitag, 17.11.2017	20:00	Übung Pfeifer, AGB- Keller
	20:15	Übung Tambouren, Claraschulhaus
	22:00	Stamm AGB-Keller
Freitag, 24.11.2017	20:00	Übung Pfeifer, AGB-Keller
	20:15	Übung Tambouren, Claraschulhaus
	22:00	Stamm Rebhaus

DEZEMBER 2017

Freitag, 01.12.2017	20:15	Gemeinsame Übung, Claraschulhaus
	22:00	Stamm AGB-Keller
Freitag, 08.12.2017	20:00	Übung Pfeifer, AGB- Keller
	20:15	Übung Tambouren auf der Trommel, Landauer
	22:00	Stamm Rebhaus

Freitag, 15.12.2017		Redaktionsschluss Glaibasler, Neujahrsnummer
Freitag, 15.12.2017	20:00	Übung Pfeifer, AGB-Keller
	20:15	Übung Tambouren, Claraschulhaus
	22:00	Stamm AGB-Keller
Freitag 22.12.2017		**AGB-Weihnacht im AGB-Keller** nach separatem Programm
JANUAR 2018		
Montag, 03.01.2018		Versand Glaibasler, Neujahrsnummer
Samstag, 06.01.2018	10-12	Blaggedde-Ussgoob, Rebhaus
Donnerstag, 11.01. bis Samstag, 13.01.2018		**Offizielles Preistommeln und -Pfeifen**
Freitag, 12.01.2018	20:15	Gemeinsame Übung, Claraschulhaus
	22:00	Stamm AGB-Keller
Dienstag, 16.01.2018	20:00	Vorstandssitzung, Riehentorhalle
Freitag, 19.01.2018	20:00	Übung Pfeifer, AGB-Keller
	20:15	Übung Tambouren, Claraschulhaus
	22:00	Stamm Rebhaus
Samstag, 20.01.2018		**Vogel Gryff**
Montag, 22.01.2018		Redaktionsschluss Glaibasler, Fasnachtsnummer
Freitag, 26.01.2018	20:00	Marschübung, Niederholz
Samstag, 27.01. 2018	**16:00**	**AGB-Familienabend** mit Int. Preistrommeln und -Pfeifen Setzlig, separate Einladung
FEBRUAR 2018		
Freitag, 02.02.2018	20:00	Marschübung, Niederholz
Samstag, 03.02. bis Freitag, 09.02.2018		DRUMMELI die AGB pausiert
Sonntag, 04.02.2018	14:00	Gemeinsame Marschübung mit Setzlig, Eglisee
Mittwoch, 07.02.2018		Versand Glaibasler, Fasnachtsnummer
Freitag, 09.02.2018	20:00	Marschübung, Niederholz
Freitag, 16.02.2018	20:00	Fasnachtssitzung, AGB-Keller
Samstag, 17.02.2018	09:00	Aufbauen, Claraschulhaus
Sonntag, 18.02.2018	17:00	Laternen-Vernissage und -Anpfeifen Hof Claraschulhaus
Montag, 19.02. bis Mittwoch, 21.02.2018		**FASNACHT** **nach separatem Programm**
Freitag, 23.02.2018	09:00	Abbauen, Claraschulhaus

MÄRZ 2018

Sonntag, 04.03.2018		Bummel Setzlig und Alte Garde nach separatem Programm
Freitag, 09.03.2018	20:00	Pfeifersitzung, AGB-Keller
	20:00	Tambourensitzung, Rebhaus
	20:00	Vortrabssitzung, Rebhaus Stammtisch Rebhaus
Sonntag, 11.03.2018		Bummel AGB-Stamm nach separatem Programm
Freitag, 16.03.2018	20:00	Spielsitzung AGB-Keller
Freitag, 30.03.2018		Redaktionsschluss Glaibasler, GV-Nummer

APRIL 2018

Freitag, 06.04.2018		Antragsfrist für GV Stamm
Samstag, 14.04.2018		Hirschessen des Erlen-Vereins Basel mit AGB-Beteiligung
Mittwoch, 18.04.2018		Versand Glaibasler, GV-Nummer

MAI 2018

Dienstag, 08.05.2018	20:00	Vorstandssitzung im Rebhaus
Mittwoch, 30.05.2018	19:30	Terminsitzung im Rebhaus

JUNI 2018

Freitag, 01.06.2018	**20:00**	**GV Stamm, Rebhaus, Saal 1. Stock** nach separater Einladung

Jeden Montag 12.00 Uhr: Mittagsstamm im Restaurant Rebhaus
Änderungen und Terminverschiebungen vorbehalten!

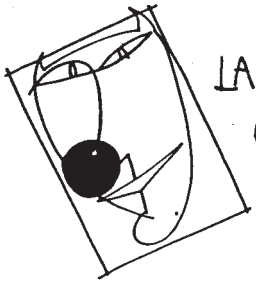

LARVE ATELIER
CHARIVARI

KANNENFELDSTR.11
4056 BASEL
061 321 55 57

www.ateliercharivari.ch
charivari@email.com

’S FÄNSCHTER VO DR ALTE GARDE

Johresprogramm 2017/18 AGB- und Spezi Alti Garde

Septämber 2017

Zyschtig, 26. Septämber 2017		kai Yebig im Döörli
Frytig, 29. Septämber 2017	19:45	Gmainsami Yebig Pfyffer und Dambuure Räbhuus
		Wyteri Yebigsstunde vo de Dambuure wärde vo Fall zue Fall organisiert.

Oktober 2017

Frytig, 06. Oktober 2017		Herbschtässe vo dr Spezi organisiert s git e spezielli Yladig
Zyschtig. 10. Oktober 2017		evtl. Herbschtversammlig vo dr Spezi
Samschtig, 21. Oktober 2017		Metzgete organisiert vom Andy und em Toby s git e spezielli Yladig
Zyschtig, 24. Oktober 2017		kai Yebig im Döörli
Frytig, 27. Oktober 2017	19:45	Gmainsami Yebig Pfyffer und Dambuure Räbhuus

Novämber 2017

Zyschtig, 21. Novämber 2017		kai Yebig im Döörli
Frytig, 24. Novämber 2017	19:45	Gmainsami Yebig Pfyffer und Dambuure Räbhuus

Dezämber 2017

Donnschtig, 14. Dezämber 2017	19:30	Sujetvorstellig und Gutziässe, AGB-Käller

Jänner 2018

Samschtig, 06. Jänner 2018		Blagedde-Usgoob, Riechedoorhalle

Zyschtig, 09. Jänner 2018	19:30	Fondue-Ässe fir die Aktive, org. vo dr Spezi s git e spezielli Yladig
Samschtig, 20. Jänner 2018		Vogel Gryff
Zyschtig, 23. Jänner 2018		kai Yebig im Döörli
Samschtig, 27. Jänner 2018	14:30	Marschyebig mit Nachtässe s git e spezielli Yladig

Februar 2018

Frytig, 02. Februar 2018	19:45	Gmainsami Yebig Pfyffer und Dambuure Räbhuus
Samschtig, 03. Februar bis Frytig, 09. Februar 2018		Drummeli im Musical-Theater ohni AGB-Bedailigung
Zyschtig, 13. Februar 2018	20:15	Fasnachtssitzig, AGB-Käller
Frytig, 16. Februar 2018		Lambbe-Vernissage AGB/Spezi Alti Garde s git e spezielli Yladig
Sunndig, 18. Februar 2018	17:00	Lambbe-Vernissage, Claraschuelhuus AGB Stamm, Setzlig

FASNACHT 2018

Mändig, 19. Februar 2018	04:00	Morgestraich AGB/Spezi Alti Garde wird an dr Fasnachtssitzig no besproche
	14:50	Mändig-Cortège, Luftgässli
Zyschtig, 20. Februar 2018		isch frey, evtl. Familiezug AGB
Mittwuch, 21. Februar 2018	14:50	Mittwuch-Cortège, Freyi Strooss

Merze 2018

Sunndig, 04. Merze 2018		Bummel AGB/Spezi Alti Garde s git e spezielli Yladig
Frytig, 09. Merze 2018	19:30	Spiilsitzig AGB/Spezi Alti Garde, Räbhuus
Sunndig, 11. Merze 2018		Bummel AGB Stamm

April 2018

Frytig, 13. April 2018	18:30	Kommissionssitzig nur Spezi Alti Garde
	19:30	Kommissionssitzig AGB/Spezi Alti Garde beides in dr Riechedoorhalle

Basel Tattoo 2017

Einmal mehr erhielt der AGB-Stamm die Möglichkeit am Basel Tattoo 2017 in der Tattoo-Street eine Beiz zu führen. Die Rekrutierung des nötigen Personals ist immer wieder ein kleines Problem. Es hat aber auch dieses Mal funktioniert. Neu gab es nur noch 10 Vorstellungen, weil der Publikumsaufmarsch zurückging. Und wieder konnte der Stamm auf die Mithilfe der Alten Garde zählen. Unser Vortrab hat sich voll und ganz hinter die Sache gestellt und mitgeholfen, die Beiz am Laufen zu halten. Ganz herzlichen Dank den Helfern. WeWa

Leen Si uns lirer Informaatigg emol so rächt dr Marsch bloose!

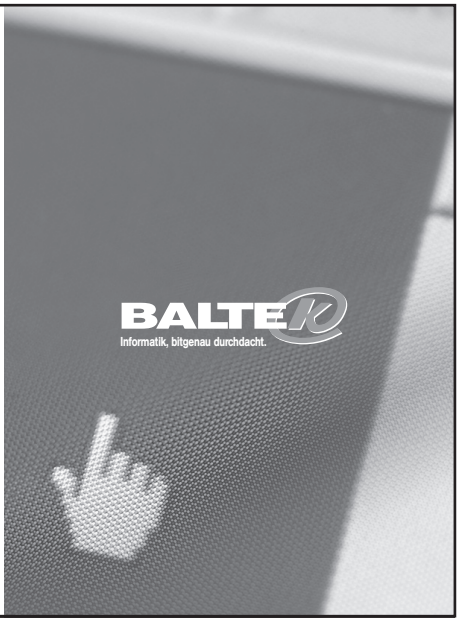

Die unkomplizierti Informaatiggberootig
fyr Basler Firmen und anderi.

BALTEK GmbH
Claragraben 132a, CH - 4057 Basel
Tel.: 061 226 98 00, Fax: 061 226 98 01
E-Mail: info@baltek.ch, www.baltek.ch

Summergrillplausch 2017

Wie allewyl…?!? Nadyrlig nid wie immer, sondern in ere neyje Uflag vo unserem legendäre Nüssli-Kirchgmeindgarte-Allschwil-Grillplausch, sin mr dismool im Lokal vom Wasserfahrverein Horburg Gescht gsi.

Zem Finde isch es aifach gsi, denn d'Rosamund het is jo d'Adrässe wytergäh. Also me foht bi dr Wettschtaibrugg ooben a und lauft denn eifach dr ganz Nomidaag dr „Rhyparade", dr Jungle Street Grove-Parade (glaine Brueder vo dr Streetparade in Ziiri) nooch und biegt denn uf dr Heechi Johanniterbrugg rächts ab.

Zwor e luuti Aarais, e glai e lärmigi Kulisse, aber me het Muusig oder vor allem Bass um d'Ohre. Es soll sogar Glyggegschpänli gä ha, wo däre Musik bis zur Dreirosebrugg noh gange sin, bis ene dr Bass denn doch z'luut worde isch und si die richtig Brugg gfunde hän ;-)

Im erschte Schtogg vom Wasserfahrverein hän mir uns gegen Oobe uf dr Terasse und em Vereinslokal vo de Horburger Wasserfahrer droffe.

Nodäm so langsam die luute Bäss als wie mee in d'Färni gruggt sin, die erschte Wyswyy d'Gurgele durab gflosse und do und dert e baar Zigarette graucht worde sin, sin mr guet bewirtet worde mit vyl verschiidenem Fleisch vom Grill und feynem Salat.

So nodisnoo isch Bewegig in die ganz Gruppe ko, bis alli ebbis zem Ässe vor sich gha hän. Dr Oobe het so sy Verlauf gno, mit lache, reede, ässe und nadyrlig au dringge.

Noch eme gluschtige Fruchtsalat und gselligem Zämmesy, het sich au dä glungeni Grilloobe langsam verabschiidet.

Nid allewyl, aber zem erschte Mool isch so dr Summergrillplausch z'Änd gange, was sicher au im e wytere Joor wiider eso derf sy. E härzlig Danggscheen gilt em Wasserfahrverein, wo uns bewirtet het und den Organisatore vo däm Aaloss, dr Rosamund und em Jörg.

Christian

3 x Geburtsdaag

Am 25. Augschte hän d Adriane, d Esthi und d Sylvia (Sia) zem Apéro yglade. Es sinn e Huuffe vo dr Spezi, e baar AGBler und au sunschtigi Bsuecher koo. Näbe de vyle guete Sache zem Ässe het au non e Kapitän zer Underhaltig Handorgele gspiilt.

E tolle Service, e scheenen Oobe. Härzlige Dangg! SBB-Werni